

- DEBA IBAIAREN AZTERKETA ZATIA / TRAMO DE ESTUDIO DEL RIO DEBA**
- LANDAREDI ERREALA / VEGETACIÓN REAL**
- HALTZALDI KANTAUARIARRA / ALISEDA CANTÁBRICA
  - PADURETAKO LANDAREEDIA / VEGETACIÓN DE MARISMA
  - ARTADI KANTAUARIARRA / ENCINAR CANTÁBRICO
  - HARIZTI AZIDOFILOA ETA HARIZTI-BASO MISTO ATLANTIKOA / ROBLEDAL ACIDÓFILO ROBLEDAL-BOSQUE MIXTO ATLÁNTICO
  - HARIZTI AZIDOFILOA ETA HARIZTI-BASO MISTO ATLANTIKOAREN FASE GAZTEA EDO FASE ANDERATUA / FASE JUVENIL O DEGRADADA DE ROBLEDAL ACIDÓFILO Y ROBLEDAL-BOSQUE MIXTO ATLÁNTICO
- ESPEZIE INBADITZAILEAK / ESPECIES INVASORAS**
- BUDDLEJA
  - BUDDLEJA Y CORTADERIA
  - BUDDLEJA Y FALLOPIA
  - BUDDLEJA, CORTADERIA Y FALLOPIA
  - FALLOPIA
  - FAUNA INVASORA
  - ZOSTERA NOLTII-REN BERRESKURATZE EREMUA / ÁREA DE RECUPERACIÓN DE ZOSTERA NOLTII
  - HEGAZTIEN ZENTSUAREN AZTERKETA EREMUA / ÁMBITO DE ESTUDIO PARA EL CENSO DE AVES
  - KENTZEKO OBRA HONDAKINAK / RESIDUOS DE OBRA A ELIMINAR
  - BARATZEN EREMUA / ZONA DE HUERTOS
  - BARATZEN SARRERAREN KONSOLIDATZEA / CONSOLIDACIÓN DEL ACCESO A LOS HUERTOS
  - INTERES GEOLOGIKOKO EREMUAK ETA ITURBURUAU / LUGARES DE INTERÉS GEOLÓGICO Y SURGENCIAS
- KOBAK / CUEVAS**
- CON INTERÉS ANTROPOLÓGICO
  - SIN INTERÉS ANTROPOLÓGICO
- KORRIDORE EKOLOGIKOEN SAREA / RED DE CORREDORES ECOLÓGICOS**
- LOTZEKO EREMUGUNEAK / ESPACIOS NÚCLEOS A CONECTAR
  - LOTURA KORRIDOREAK / CORREDORES DE ENLACE
  - HOBEKUNTZA NEURRIAK PROPOSATZEN DIREN ZEHARKAKO PASAGUNEAK / PASOS TRANSVERSALES EN LOS QUE SE PROPONEN MEDIDAS DE ACCIÓN
  - KONTSERBAZIO BEREZIKO EREMUA / ZONA DE ESPECIAL CONSERVACIÓN
  - POBREAITZ GARAI BATEKO ZABORTEGIAREN IRAGAZGAIZTEA EDOTA ZIGILATZEA / IMPERMEABILIZACIÓN Y/O SELLADO DEL ANTIGUO VERTEDERO POBREAITZ

**DEBA IBAIAREN ETA BERE IBAIERTZAREN PAISAIARAKO EKINTZA PLANA  
PLAN DE ACCIÓN DEL PAISAJE DEL RIO DEBA Y SU RIBERA**

**PROPOSAMEN PLANOAK / PLANOS DE PROPUESTA:**  
 P.1.: I.E.1. KONTSERBAZIOAREN, BERRESKURAPENAREN ETA BALIOAN JARTZEAREN ALDEKO APUSTUA.  
 P.1.: I.E.3. APUESTA POR LA CONSERVACIÓN, RECUPERACIÓN Y PUESTA EN VALOR DE LA RIQUEZA NATURAL.  
 2017ko azaroa  
 Noviembre de 2017

**ERAGILEAK / PROMOTORES**  
 DEBAKO UDALA / AYUNTAMIENTO DE DEBA  
 MUTRIKUKO UDALA / AYUNTAMIENTO DE MUTRIKU

**TALDE EGILEA / EQUIPO REDACTOR**  
 DEBEGESA  
 Debabarreneko Garapen Ekonomikorako Elkartea  
 Sociedad para el Desarrollo Económico de Debabarrena

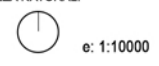



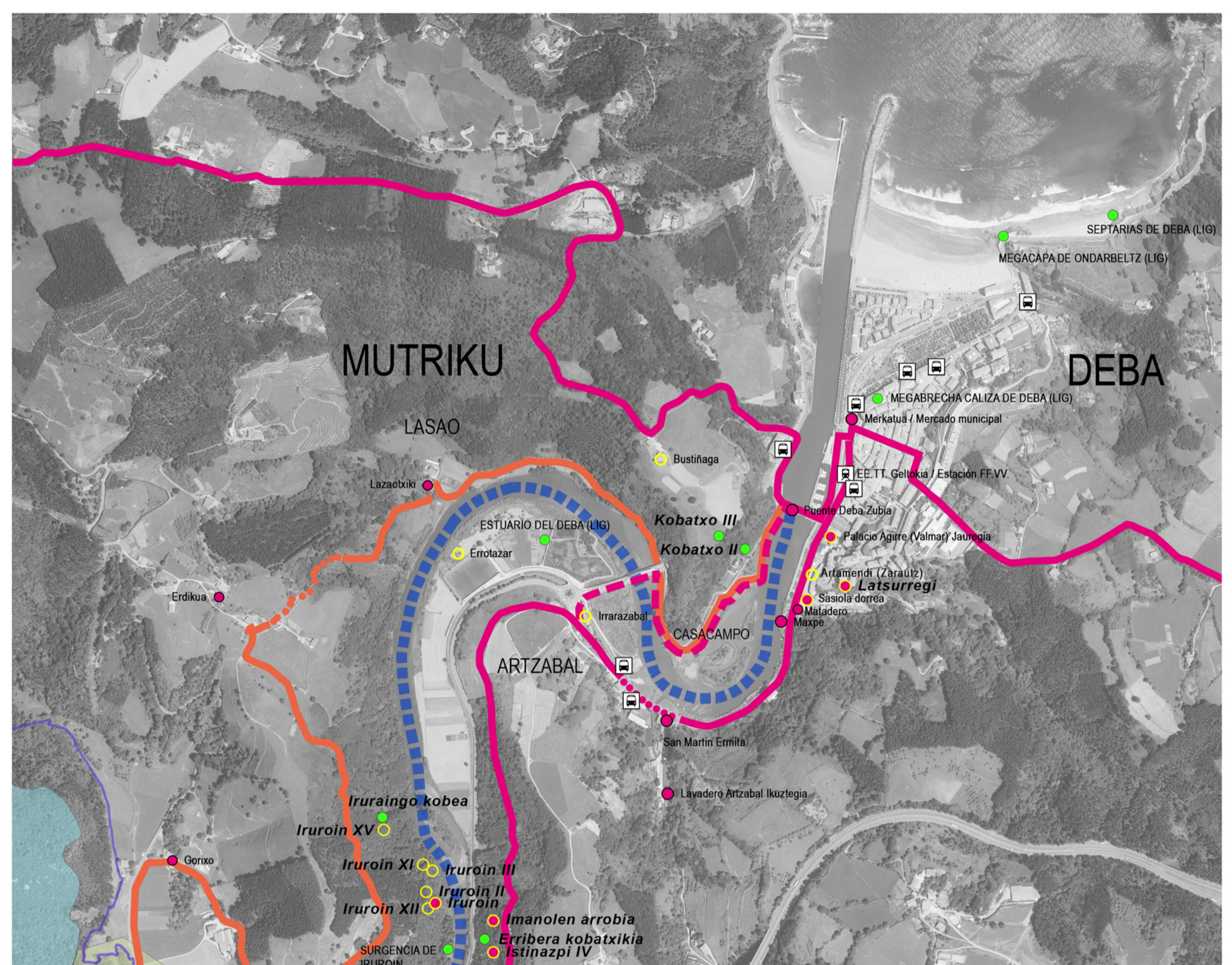

- DEBA IBAIAREN AZTERKETA ZATIA / TRAMO DE ESTUDIO DEL RIO DEBA**  
▬▬▬▬
  
- ONDARE KULTURALA / PATRIMONIO CULTURAL**
- INTERESA DUTEN KULTURA ETA ONDARE ELEMENTU ETA ONDASUNAK / BIENES Y ELEMENTOS CULTURALES Y PATRIMONIALES DE INTERES
- BALIZKO EREMU ARKEOLOGIKOIA / ZONA DE PRESUNCIÓN ARQUEOLÓGICA
- DONE JAKUE BIDEA / CAMINO DE SANTIAGO**
- ▬▬▬▬ GAUR EGUNGO IBILBIDEA / TRAZADO ACTUAL
- PROPOSATUTAKO JARDUKETA / ACTUACIÓN PROPUESTA
  
- ONDARE NATURALA / PATRIMONIO NATURAL**
- INTERES GEOLOGIKOKO EREMUAK, ITURBURUAK ETA BESTE KOBAK / LUGARES DE INTERÉS GEOLÓGICO, SURGENCIAS Y OTRAS CAVIDADES
- KORRIDORE EKOLOGIKOEN SAREA / RED DE CORREDORES ECOLÓGICOS**
- ▭ LOTZEKO EREMUGUNEAK / ESPACIOS NÚCLEOS A CONECTAR
- ▭ LOTURA KORRIDOREAK / CORREDORES DE ENLACE
- ▭ KONTSERBAZIO BEREZIKO EREMUA / ZONA DE ESPECIAL CONSERVACIÓN
  
- PROPOSATUTAKO IBILBIDE ZIRKULARRA / RUTA CIRCULAR PROPUESTA**
- ▬▬▬▬ GAUR EGUNGO BIDEAK / CAMINOS EXISTENTES
- IREKI BEHARREKO BIDEAK / CAMINOS NECESARIOS DE ACONDICIONAR
- SARRERA BERMATZEKO APARKALEKUAK / APARCAMIENTOS DE APOYO AL ACCESO
- 🚌 AUTOBUS GELTOKIAK / PARADAS DE AUTOBUS
- 🚂 TREN GELTOKIAK / PARADAS DE TREN

**DEBA IBAIAREN ETA BERE IBAIERTZAREN PAISAIARAKO EKINTZA PLANA  
 PLAN DE ACCIÓN DEL PAISAJE DEL RIO DEBA Y SU RIBERA**

**PROPOSAMEN PLANOAK / PLANOS DE PROPUESTA:**  
 P.2: I.E.2. KOSTALDEKO DONE JAKUE BIDEAREN SASIOLAKO SAHESBIDEAREN ALDEKO APOSTUA.  
 P.2: L.E.2. APUSTA POR LA VARIANTE DE SASIOLA DEL CAMINO DE SANTIAGO POR LA COSTA.

2017ko azaroa  
 Noviembre de 2017

**ERAGILEAK / PROMOTORES**  
 DEBAKO UDALA / AYUNTAMIENTO DE DEBA  
 MUTRIKUKO UDALA / AYUNTAMIENTO DE MUTRIKU

**TALDE EGILEA / EQUIPO REDACTOR**  
 DEBEGESA  
 Debabarreneko Garapen Ekonomikorako Elkartea  
 Sociedad para el Desarrollo Económico de Debabarrena





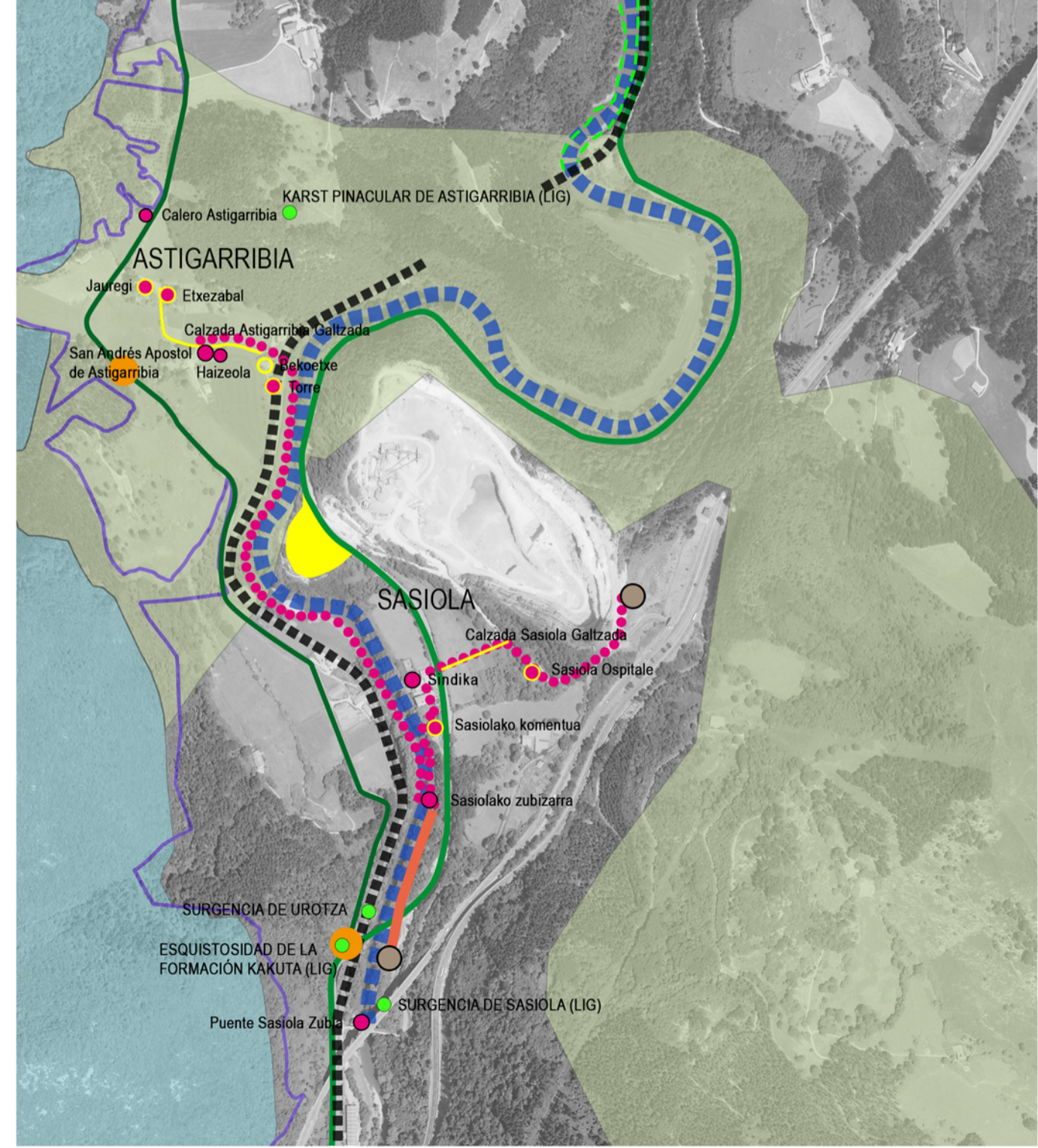
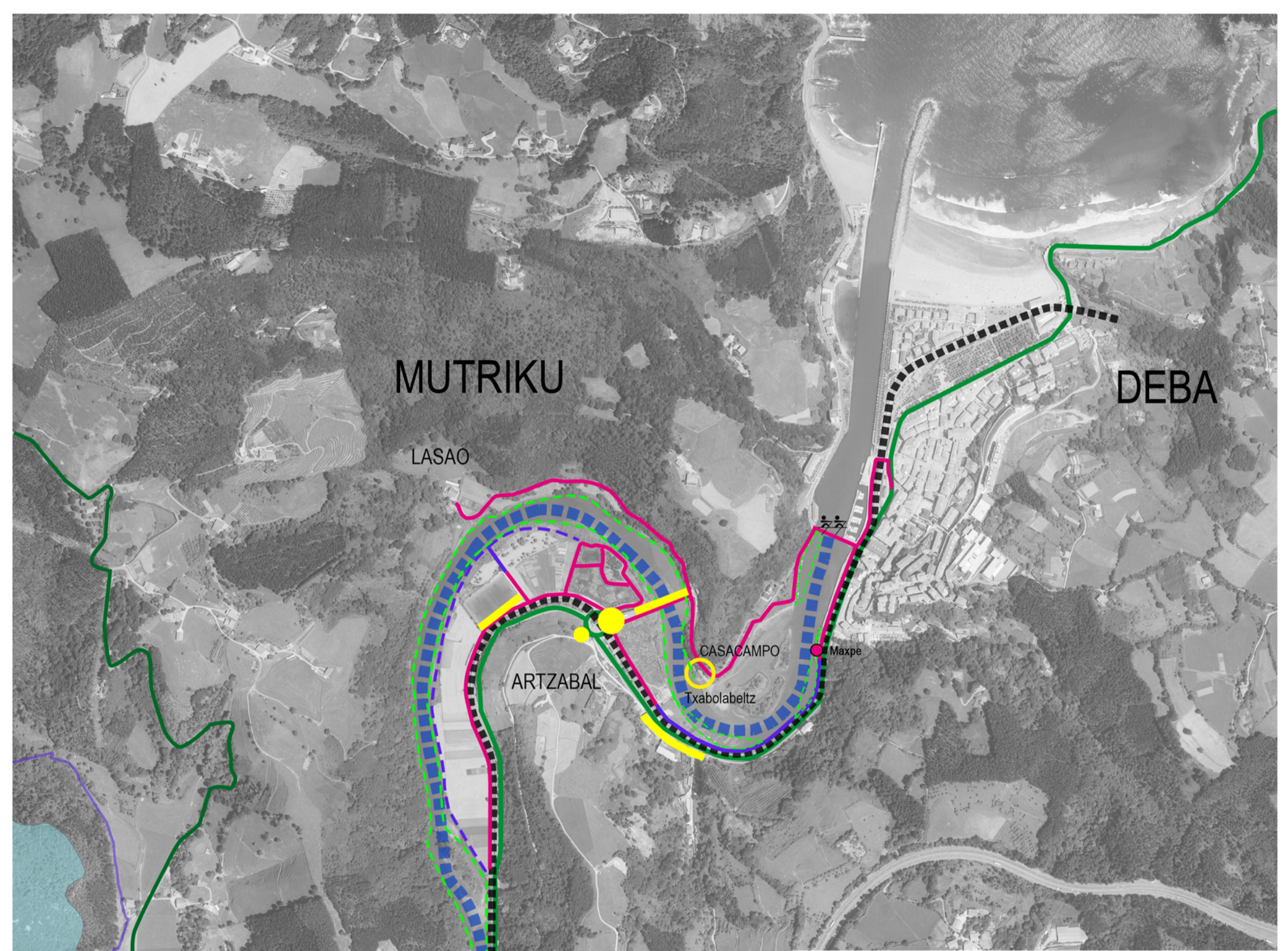

- DEBA IBAIAREN AZTERKETA ZATIA / TRAMO DE ESTUDIO DEL RIO DEBA
- KORRIDORE EKOLOGIKOEN SAREA / RED DE CORREDORES ECOLÓGICOS**
- LOTZeko EREMUGUNEAK / ESPACIOS NÚCLEOS A CONECTAR
- LOTURA KORRIDOREAK / CORREDORES DE ENLACE
- KONTSERBAZIO BEREZIKO EREMUA / ZONA DE ESPECIAL CONSERVACIÓN
- KONSOLIDATUKO DIREN EGUNGO BIDEAKK / CAMINOS EXISTENTES A CONSOLIDAR
- BERRESKURATZEKO BIDEAK / CAMINOS A RECUPERAR
- BERRESKURATZEKO BIDEAK- BALDINTZATUTA / CAMINOS A RECUPERAR-CONDICIONADOS
- IRUDIAREN HOBEKUNTZARAKO EREMUAK / ZONAS DE MEJORA DE LA IMAGEN
- KALALEKUEN PILAKETA EREMUA / ÁREA DE CONCENTRACIÓN DE KALALEKUS
- ONTZIRALEKUEN PILAKETA EREMUA / ÁREA DE CONCENTRACIÓN DE EMBARCADEROS
- TRENA / TREN
- N-634 ERREPIDEA / CARRETERA N-634
- GI-3230 ERREPIDEA / CARRETERA GI-3230
- ASTIGARRIBIAKO SARRERAREN HOBEKUNTZA / MEJORA DEL ACCESO A ASTIGARRIBIA
- APARKALEKUAK / APARCAMIENTOS
- SASIOLAKO OINEZKOENTZAKO SARBIDEA / ACCESO PEATONAL A SASIOLA
- SASIOLA-ASTIGARRIBIAKO OINEZKOENTZAKO LOTURA (DONE JAKUE BIDEA) / UNIÓN PEATONAL SASIOLA-ASTIGARRIBIA (CAMINO DE SANTIAGO)
- ARRAUNAREN SUSTAPENA ETA UR-EKINTZEN KONTROLA / IMPULSO DEL REMO Y CONTROL DE ACTIVIDADES ACUÁTICAS
- TXABOLA BELTZAREN EGOKITZAPENA / ACONDICIONAMIENTO DE LA CASETA NEGRA

**DEBA IBAIAREN ETA BERE IBAIERTZAREN PAISAIARAKO EKINTZA PLANA  
PLAN DE ACCIÓN DEL PAISAJE DEL RIO DEBA Y SU RIBERA**

**INFORMAZIO PLANOAK / PLANOS DE INFORMACIÓN:**  
 P.3.: I.E.3. IBAIARI HURBILTZEAREN ALDEKO APOSTUA.  
 P.3.: L.E.3. APUESTA POR EL ACERCAMIENTO AL RÍO.  
 2017ko azaroa  
 Noviembre de 2017

**ERAGILEAK / PROMOTORES**  
 DEBAKO UDALA / AYUNTAMIENTO DE DEBA  
 MUTRIKUKO UDALA / AYUNTAMIENTO DE MUTRIKU  
**TALDE EGILEAK / EQUIPO REDACTOR**  
 DEBEGESA  
 Debabarreneko Garapen Ekonomikorako Elkartea  
 Sociedad para el Desarrollo Económico de Debabarrena

